



VVS-installatør Chr. Søgaard forestod det vigtige arbejde at tillodde og dermed forsegle grundstensrøret. (Foto: Orla Lund).

Grundsten nedlagt til plejecentret

VEJEN: Godt en snes personer overværede i går eftermiddags, at socialudvalget for Vejen kommune nedlagde grundsten til sit daghjem og -center i Kærhøjparken. Der blev tale om i alt tre grundsten, og de nedlagdes af følgende i den nævnte rækkefølge: Borgmester Lis Aaltonen, socialudvalgsformand Chr. Fischer og udvalgets næstformand Tage Andersen.

VVS-installatør Chr. Søgaard sørgede desuden for, at der godt blybelagt blev indmuret et grundstensrør som et varigt minde om begivenheden. Røret rummer bl. a. et eksemplar af »Vejen viser vej«, diverse tegninger, et programoplæg til byggeriet, oplysninger om den kommunale administration i 1985 og eksemplarer af gangbar mønt i dag.

Borgmesteren gav udtryk for, at hun var bekymret over at måtte nedlægge den første grundsten. Hun sagde det med nogle henvisninger til den debat, der havde fundet sted, inden man var kommet så langt, men hun

erklærede sig også sikker på, at centret ville blive til gavn og glæde for de ældre.

Chr. Fischer gav udtryk for, at man havde fundet frem til en helt ideel placering af centret. Han var ikke i tvivl om, at det ville blive møde- og samlingssted for mange - ikke blot for permanente brugere, men også for folk, der blot ville »drysse ind«, således som han udtrykte det.

Udvalgsformanden mindede om, at der faktisk var gået 10 år siden, at man første gang hørte om ønsket i retning af et center af den slags, hvis top netop er nået over sokkelhøjde. Og han var ikke i tvivl om, at centret vil betyde aflastning for de steder, hvor man hidtil har taget sig af pensionisterne.

1.300 kvm. under tag

Det hele indgår i kommunale overvejelser, der har strakt sig langt tilbage. I overvejelserne er indgået, at det for alle parter er vigtigt, om pensionisterne længst

muligt får lov til at blive i deres bolig - og dermed i deres vante miljø.

Inden for kommunens grænser findes der ikke andre steder, hvor man kan tilbyde tilsvarende daghjemsplasser. Der er endnu ikke taget beslutning om, hvordan man bør og skal klare transportproblemet for de gæster, som ikke bor i absolut nærhed.

Det er tilsammen 1.300 kvm., der kommer under tag under det kommunale projekt, og opførelsessummen er anslået til omkring 8,5 mill. kroner. Stillingen som leder er endnu ikke besat, men på alle måder stiles der mod, at centret skal kunne tages i brug til nytår.

Ledelsen skal i øvrigt være meget demokratisk. Brugerne vil i vid udstrækning få medindflydelse på, hvad der skal foregå. De vil også blive medbestemmende om, hvornår centret skal holde åbent. Om dét er der derfor heller ikke truffet beslutning.

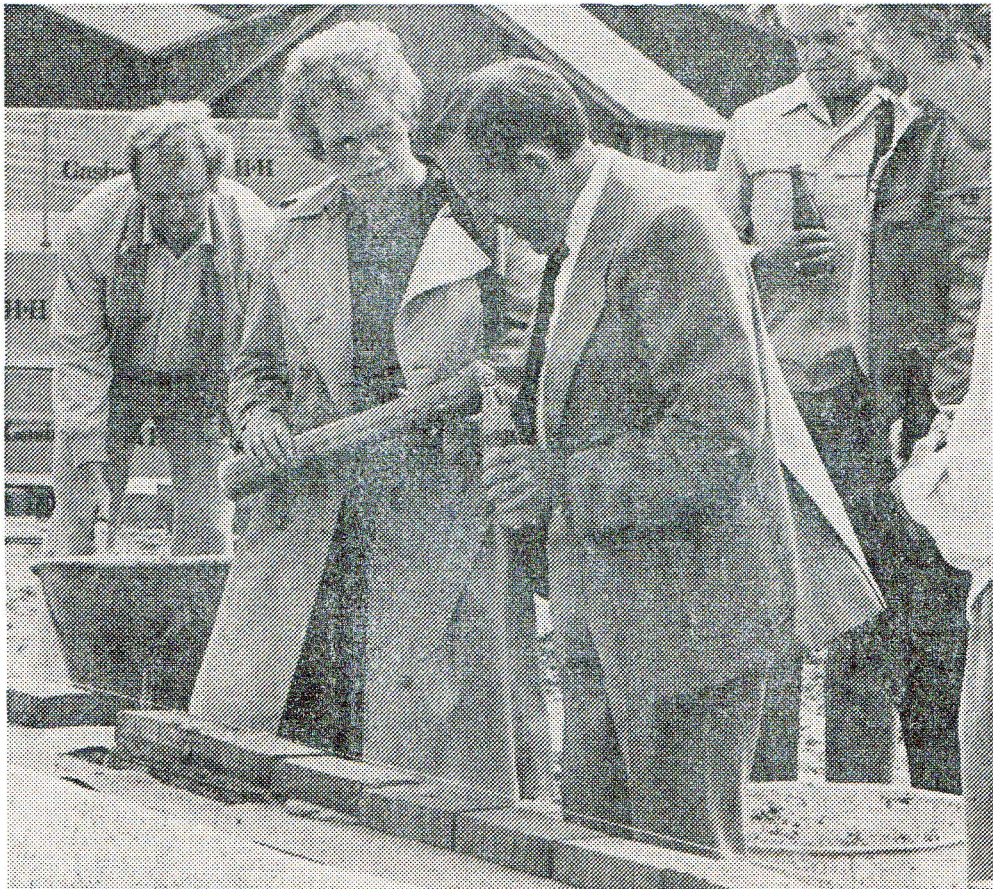

Borgmester Lis Aaltonen sammen med socialudvalgsformand Chr. Fischer. De står klar til at nedlægge grundstensrøret med forskellige dokumenter. Det er af metal og forsvarligt loddet til. (Foto: Orla Lund).